



14^{ème}

SALON DES VINS
DE BORDEAUX
& NOUVELLE-AQUITAINE

VAUX-SUR-MER

14 au 16 mai
2026

DIRECT PRODUCTEUR - VIGNERONS INDÉPENDANTS
PRODUITS DU TERROIR - RESTAURATION SUR PLACE

JEU. 11h-19h VEN. 10h-20h SAM. 10h-18h

CATALOGUE EXPOSANTS

LE VIGNOBLE DE BORDEAUX ET DE NOUVELLE-AQUITAINE

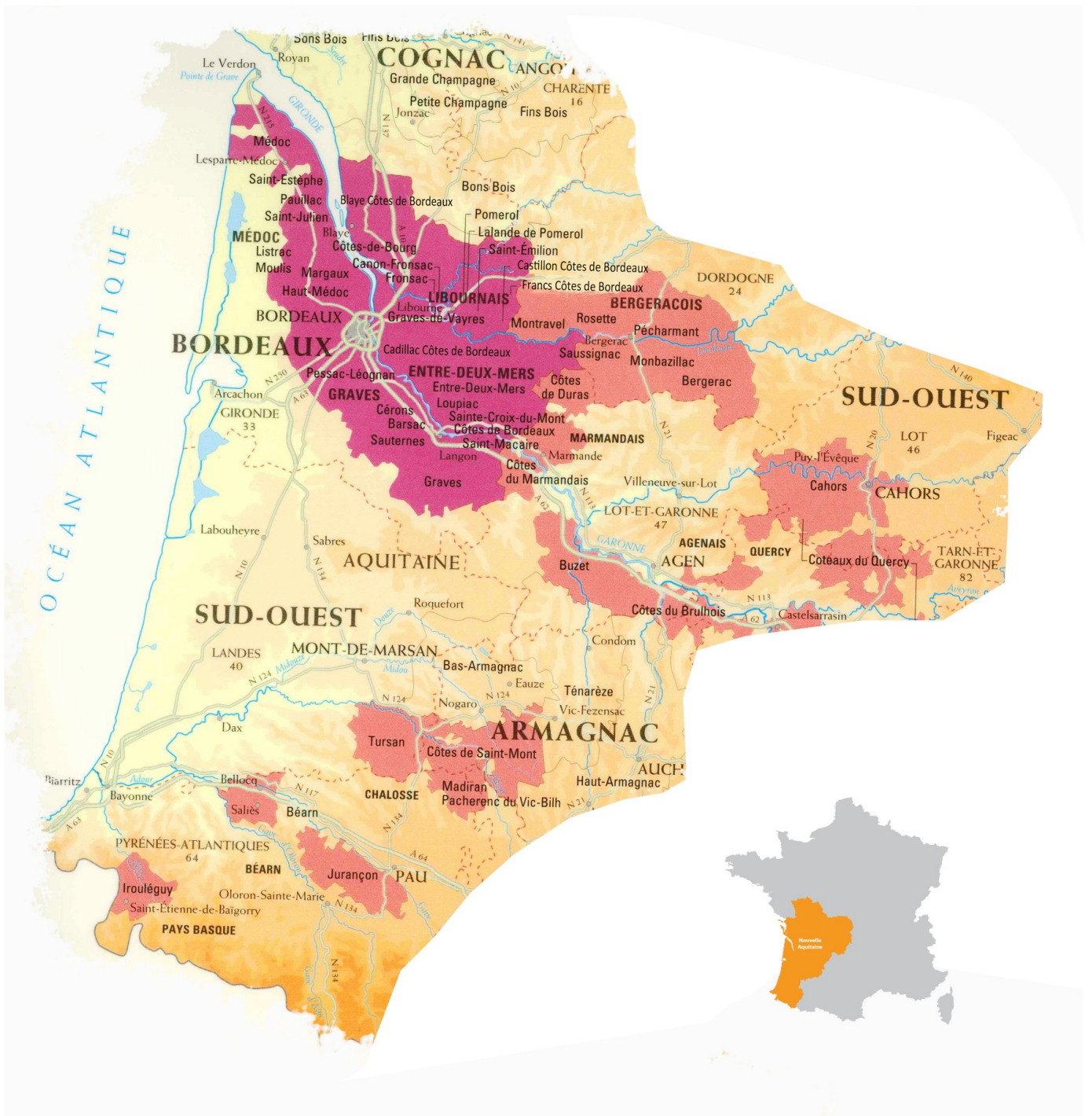

Les vigneron par appellation

BARSAC

CHÂTEAU SIMON _____ 14

BERGERAC

CHATEAU LA RESSAUDIE _____ 13

DOMAINE DE COMBET _____ 4

DOMAINE TOURMENTINE _____ 8

BLAYE COTES DE BORDEAUX

CHÂTEAU LES BERTRANDS _____ 28

CHÂTEAU CAILLETEAU BERGERON _____ 12

BORDEAUX

CHÂTEAU LA BERTRANDE _____ 26

CHÂTEAU LES BERTRANDS _____ 28

CHÂTEAU CAILLETEAU BERGERON _____ 12

CHÂTEAU CLOS LAMOTHE _____ 5

CHÂTEAU LA CROIX LAROQUE _____ 2

CHÂTEAU GRAND JEAN _____ 20

CHÂTEAU RAMBAUD _____ 23

CHÂTEAU SIMON _____ 14

CHÂTEAU VIEUX MOUGNAC _____ 17

BORDEAUX SUPERIEUR

CHÂTEAU GRAND JEAN _____ 20

CHÂTEAU LES BERTRANDS _____ 28

CHATEAU VIEUX MOUGNAC _____ 17

CADILLAC CÔTES DE BORDEAUX

CHÂTEAU LA BERTRANDE _____ 26

CHÂTEAU DU VALLIER _____ 20

CHARENTAIS IGP

LE PLANTIS DES VALLÉES _____ 27

COGNAC

LE PLANTIS DES VALLÉES _____ 27

COMTÉ TOLOSAN IGP

DOMAINE DU CRAMPILH _____ 16

CÔTES DE BERGERAC

CHATEAU LA RESSAUDIE _____ 13

DOMAINE DE COMBET _____ 4

DOMAINE TOURMENTINE _____ 8

CÔTES DE BOURG

CHÂTEAU BRULESECAILLE - LA GRAVIERE _____ 15

CHÂTEAU LA TUILIERE _____ 1

CÔTES DE DURAS

DOMAINE D'EYBRO _____ 24

CREMANT DE BORDEAUX

CHÂTEAU LES BERTRANDS _____ 28

CHÂTEAU BRULESCAILLE _____ 15

CHÂTEAU GRAND JEAN _____ 20

CHÂTEAU LA TUILIERE _____ 1

ENTRE-DEUX-MERS

CHÂTEAU GRAND JEAN _____ 20

CHÂTEAU NAUDONNET PLAISANCE _____ 29

FRONSAC

CHÂTEAU LA CROIX LAROQUE _____ 2

GRAVES

CHÂTEAU LUSSEAU _____ 7

CHÂTEAU SIMON _____ 14

CLOS LAMOTHE _____ 5

HAUT MEDOC

CHATEAU GUNES ET CROIX DES GUNES _____ 22

CHATEAU HAUT BARON _____ 19

JURANÇON ET JURANÇON SEC

DOMAINE MALARRODE _____ 18

LALANDE DE POMEROL

CHÂTEAU DE LA COMMANDERIE _____ 3

LOUPIAC

CHÂTEAU LA BERTRANDE _____ 26

MADIRAN

DOMAINE DU CRAMPILH _____ 16

MÉDOC

CHATEAU LA GORRE / HAUT PEYRILLAT _____ 10

CHÂTEAU L'INCLASSABLE _____ 6

MÉTHODE TRADITIONNELLE

CHÂTEAU LA CROIX LAROQUE _____ 2

MONBAZILLAC

DOMAINE DE COMBET _____ 4

MONTRAVEL

CHÂTEAU LA RESSAUDIE _____ 13

PACHERENC DU VIC BILH

DOMAINE DU CRAMPILH _____ 16

PERIGORD IGP

DOMAINE TOURMENTINE _____ 8

PESSAC-LEOGNAN

CHÂTEAU HAUT-PLANTADE _____ 21

PINEAU DES CHARENTES

LE PLANTIS DES VALLÉES _____ 27

POMEROL

CHÂTEAU GRAND BEAUSÉJOUR _____ 23

CHÂTEAU THIBEAUD MAILLET _____ 25

PUISSEGUIN-SAINT-EMILION

CHATEAU MOULIN DES LAURETS /

LES TROIS MEUNIERES _____ 11

SAINT-ÉMILION

CHÂTEAU LA CROIX FOURCHE MALLARD _____ 29

CHÂTEAU YON SAINT CHRISTOPHE _____ 15

SAINT-ÉMILION GRAND CRU

CHÂTEAU DU BARRY _____ 23

CHATEAU LA GRAVE FIGEAC _____ 9

SAINT-ESTÈPHE

CHATEAU HAUT BARON _____ 19

SAUSSIGNAC

DOMAINE TOURMENTINE _____ 8

SAUTERNES

CHÂTEAU L'AGNET LA CARRIERE _____ 29

CHÂTEAU SIMON _____ 14

VIN DE FRANCE

DOMAINE TOURMENTINE _____ 8

NOUVELLE TERRE _____ 23

LE MOULIN ROSE _____ 11

LISTE DES EXPOSANTS

Par ordre alphabétique

BERTRANDE (CHÂTEAU LA) 26
Mme Anne-Marie GILLET *Loupiac*
Chateau La Bertrand *Cadillac Côtes de Bordeaux*
33410 OMET *Bordeaux Blanc Sec*
Tel. 05.56.62.97.20 Port. 06.08.32.76.61 *Bordeaux rosé*
chateaulabertrande@hotmail.fr

Haute Valeur Environnementale

BERTRANDS (CHÂTEAU LES) 28
M. Laurent DUBOIS *Blaye Côtes de Bordeaux*
Ld les Bertrands *Bordeaux*
33860 REIGNAC *Bordeaux Supérieur moelleux*
Tel. 05 57 32 40 27 Port. 06 21 85 11 13 *Crémant de Bordeaux*
chateau.les.bertrands@wanadoo.fr

Haute Valeur Environnementale

BRULESECAILLE (CHÂTEAU) 15
M. Guillaume RODET *Côtes de Bourg*
Château Brulesécaille *Saint-Emilion*
33710 TAURIAC *Crémant de Bordeaux*
Tel. 05.57.68.40.31 Port. 06.80.63.16.10
brulesec@orange.fr

Haute Valeur Environnementale

CAILLETEAU BERGERON (CHÂTEAU) 12
M. et Mme. Jean-Charles et Marie-Pierre DARTIER *Blaye Côtes de Bordeaux*
303 rue de Bergeron *Bordeaux rosé*
33390 MAZION
Tel. 05.57.42.11.10 Port. 06.07.78.56.36
info@cailleteau-bergeron.com

Haute Valeur Environnementale

CLOS LAMOTHE (CHÂTEAU) 5
Mme Sophie ROUANET MEZILI *Graves*
7 route de Mathas *Bordeaux*
33640 PORTETS
Tel. 05.56.67.23.12 Port. 06.86.43.61.89
contact@closlamothe.com

Haute Valeur Environnementale

COMBET (DOMAINE DE) 4
M. Matthieu SIMON *Bergerac*
152 chemin du pressoir *Côtes de Bergerac*
24240 MONBAZILLAC *Monbazillac*
Port. 06 23 98 69 15
contact@domainedecombet.com

Vin biologique

COMMANDERIE (CHÂTEAU DE LA) 3
M. DE COLBERT *Lalande de Pomerol*
10 route de la Commanderie
33500 LALANDE DE POMEROL
Tel. 05.50.27.60.07
direction@vignobleskdecolbert.fr

Haute Valeur Environnementale

CRAMPILH (DOMAINE DU) 16

M. Bruno OULIÉ *Madiran*
14 chemin Lafitau *Pacherenc du Vic-Bilh*
64350 AURIONS IDERNES *Comte Tolosan IGP*
Tel. 05 59 04 00 63 Port. 06 08 62 00 65
madiranrampilh@orange.fr

CROIX LAROQUE (CHÂTEAU LA) 2

Mme MORIN Annie *Fronsac*
11 La Croix Gandineau *Bordeaux Clairet*
33126 FRONSAC *Méthode Traditionnelle*
Tel. 05.57.51.24.33 Port. 06.08.58.04.28
guy.morin16@wanadoo.fr

DULON (VIGNOBLES) 20

Mme Sophie DULON *Bordeaux Supérieur*
Château Grand Jean - Château du Vallier *Bordeaux*
1630 route du Moulin *Cadillac Côtes de Bordeaux*
33760 SOULIGNAC *Crémant de Bordeaux*
Tel. 05.56.23.69.16 Port. 06.82.16.61.17 *Entre-Deux-Mers*
f.dulon@vignobles-dulon.com
Haute Valeur Environnementale

EYBRO (DOMAINE D') 24

M. Yannick ESCLAVARD *Côtes de Duras*
1080 route des pruniers
47120 SOUMENSAC
Tel. 05.53.89.01.81 Port. 06.42.50.99.05
domaine.eybro@gmail.com

GORRE (CHÂTEAU LA) 10

M. Olivier HUE *Médoc*
1 route du Château Landon
33340 BEGADAN
Port. 06.76.93.31.06
olivier33.hue@orange.fr
Haute Valeur Environnementale

GRAVE FIGEAC (CHÂTEAU LA) 9

M. Laurent CLAUZEL *Saint-Emilion Grand Cru*
1 cheval blanc ouest
33330 ST EMILION
Tel. 05 57 74 11 74 Port. 06 22 78 11 06
lagravefigeac@gmail.com
Vin biologique

GUNES (CHÂTEAU) 22

M. ZHURAVLEV Alexander *Haut-Médoc*
29 rue de la Croix des Gunes
33250 CISSAC MEDOC
Tel. 05 56 59 56 19 Port. 06 32 33 74 50
chateaugunes1785@gmail.com
Haute Valeur Environnementale

HAUT BARON (CHÂTEAU) 19

Mme Christine BARON *Haut-Médoc*
Château Haut Baron *Saint-Estèphe*
34 rue Edouard Herriot
33180 SAINT ESTEPHE
Tel. 05 56 59 32 07 Port. 06 08 04 73 27
scea.baron@wanadoo.fr
Haute Valeur Environnementale

HAUT PLANTADE (CHÂTEAU) 21

M. Vincent PLANTADE _____ *Pessac-Léognan*
Château Haut Plantade _____
33850 LEOGNAN _____
Tel. 05 56 64 07 09 Port. 06 03 01 15 34 _____
hautplantade@wanadoo.fr _____
Haute Valeur Environnementale

INCLASSABLE (CHÂTEAU L') **6**
Mme Sabine FAUCHEY _____ *Médoc*
4 chemin des Vignes _____
33340 BLAIGNAN-PRIGNAC _____
Tel. 05.56.09.02.17 Port. 06.59.96.29.30 _____
remy.fauchey@orange.fr _____
Vin biologique
Haute Valeur Environnementale

LUSSEAU (CHÂTEAU) **7**
Mme Bérengère QUELLIEN DE GRANVILLIERS _____ *Graves*
6 route de Lusseau _____
33640 AYGUEMORTE LES GRAVES _____
Tel. 06.63.15.06.45 _____
contactchateaulusseau@gmail.com _____
Vin biologique

MALARRODE (DOMAINE) **18**
M. Gaston MANSANNÉ _____ *Jurançon*
Quartier Ucha _____ *Jurançon sec*
361 route du Haut Ucha _____ *Jurançon Vendanges tardives*
64360 MONEIN _____
Tel. 05.59.21.44.27 Port. 06 87 75 20 16 _____
domaine.malarrode@gmail.com _____

MALLARD **29**
M. Laurent MALLARD _____ *Saint-Emilion*
Château Naudonnet Plaisance _____ *Entre-Deux-Mers*
33760 ESCOUSSANS _____ *Sauternes*
Tel. 05 56 23 93 04 Port. 06 75 26 12 36 _____
contact@laurent-mallard.com _____
Vin biologique
Haute Valeur Environnementale

MOULIN DES LAURETS (CHÂTEAU) **11**
Mme Julie MOUNET BRUN _____ *Puisseguin-Saint-Emilion*
1 Route de Malengin _____ *Vin de France Rosé*
33570 PUISSEGUIN _____
Tel. 05.57.55.09.33 Port. 06.70.19.09.59 _____
contact@moulindeslaurets.com _____
Haute Valeur Environnementale

MOUTY (VIGNOBLES) **23**
Mme M. Sabine et Bertrand MOUTY _____ *Pomerol*
Château du Barry _____ *St Emilion Grand Cru*
19 route de Merlande _____ *Bordeaux*
33350 STE TERRE _____ *Vin de France*
Tel. 05 57 84 55 88 Port. 06 11 74 51 05 _____
contact@vignobles-mouty.com _____
Haute Valeur Environnementale

PLANTIS DES VALLEES (LE) **27**
M. Jean-François QUERON _____ *Charentais IGP*
4 rue de la Croix de l'Anglais _____ *Pineau des Charentes*
17490 MACQUEVILLE _____ *Cognac*
Tel. 05 46 26 67 76 Port. 06 87 85 05 40 _____
queron.jean-francois@wanadoo.fr _____
Vin biologique

RESSAUDIE (CHÂTEAU LA)**13**

M. MAGIERA Frank _____ *Bergerac*
611 route de Ponchapt _____ *Côtes de Bergerac*
33220 PORT SAINTE FOY ET PONCHAPT _____ *Montravel*
Port. 07 85 99 80 43 _____
fwmagiera@usa.net _____

Haute Valeur Environnementale**SIMON (CHÂTEAU)****14**

Mmes Anne-Laure et Pauline DUFOUR _____ *Sauternes*
7 Simon _____ *Graves*
33720 BARSAC _____ *Bordeaux*
Tel. 05 56 27 15 35 _____ *Barsac*
contact@chateausimon.fr _____

Haute Valeur Environnementale**THIBEAUD MAILLET (CHÂTEAU)****25**

Mme Geneviève DUROUX _____ *Pomerol*
22 chemin de Maillet _____
33500 POMEROL _____
Tel. 05.57.51.82.68 Port. 06 85 61 58 20 _____
ch.thibeaud-maillet@orange.fr _____

Haute Valeur Environnementale**TOURMENTINE (DOMAINE)****8**

M. MESQUITA Jorge _____ *Côtes de Bergerac*
Rue du Monastère - Lieudit Turmentine _____ *Bergerac*
24240 MONESTIER _____ *Saussignac*
Port. 06.48.67.72.99 _____ *Vin de France*
contact@tourmentine.fr _____ *Périgord IGP*

Vin biologique**VIEUX MOUGNAC (CHÂTEAU)****17**

Mme Sylvie MILHARD BESSARD _____ *Bordeaux Supérieur*
36 Route de Mognac _____ *Bordeaux blanc / rosé*
33570 PETIT PALAIS _____
Tel. 05.57.69.72.85 Port. 06 11 80 55 06 _____
contact@vieuxmognac.com _____

Vin biologique**VIGNES SECRETES****1**

Mme Claire DORLAND CLAUZEL _____ *Côtes de Bourg*
Château la Tuilière _____ *Crémant de Bordeaux*
33710 ST CIERS DE CANESSE _____
Tel. 05 57 64 80 90 Port. 06 09 03 89 62 _____
contact@vignes-secretes.com _____

Haute Valeur Environnementale

Produits du terroir / Restauration sur site le midi et vente à emporter

FOIE GRAS LACON

Mme LACON Betty
75 rue du Fraysse Haut 24120 PAZAYAC
☎ 05 53 51 16 85 📞 06 81 31 34 91
b.lacon24@orange.fr
foiegras-lacon.com

Foies gras, confits, rillettes, plats cuisinés, sandwiches

SARL PAPIN JACOB

M. Emmanuel JACOB
42 route de Saujon
17600 L'EGUILLE SUR SEUDRE
☎ 06 74 55 49 51
contact@papin-jacob.com
www.papin-jacob.com

Huîtres Marennes Oléron



**Fédération des Vignerons Indépendants
de Nouvelle-Aquitaine**

60, av. du Peyrou 33370 Artigues-près-Bordeaux
☎ 05 57 77 35 25

contact@vigneron-independant-aquitaine.com
www.vigneron-independant-aquitaine.com



Association VAUX A VENIR

17, rue de Guyenne 17640 VAUX SUR MER
☎ 06 12 41 21 66 - www.vaux-a-venir.info
vaux-a-venir17@orange.fr



Salon réalisé avec le soutien
du Conseil Régional de Nouvelle-Aquitaine