



27^{ème} _____

SALON DES VINS

DE BORDEAUX
& NOUVELLE-AQUITAINE

AMPHION PUBLIER / CITÉ DE L'EAU

4 au 7 MARS 2022

VEN. 4 MARS 11H-21H

SAM. 5 MARS 10H-20H

DIM. 6 MARS 10H-20H

LUN. 7 MARS 10H-16H

CATALOGUE EXPOSANTS

LE VIGNOBLE DE BORDEAUX ET DE NOUVELLE-AQUITAINE

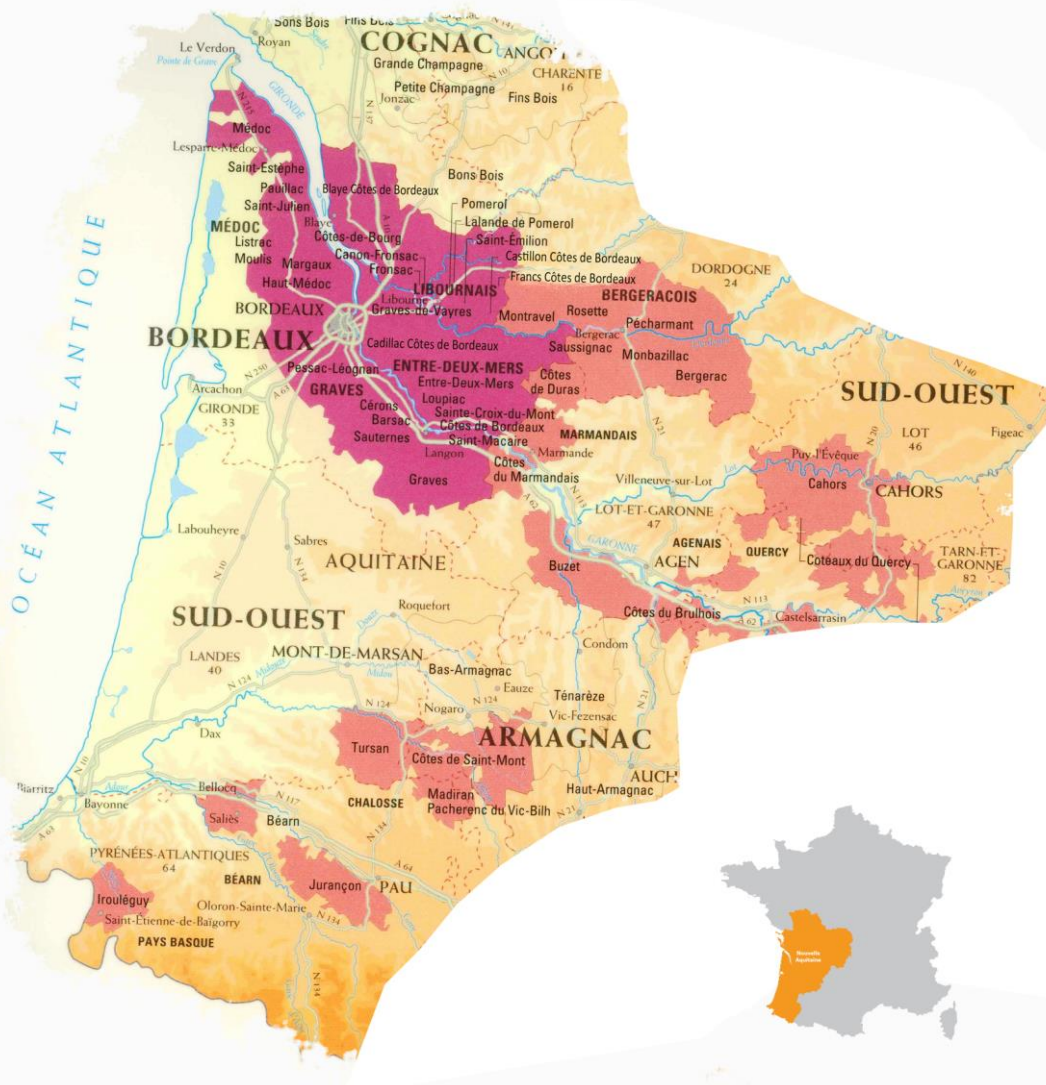

LES VIGNERONS PAR APPELLATION

ATLANTIQUE IGP

Vignobles Dubreuil A03

BARSAC

Château Simon B02

BAS-ARMAGNAC

Les Alambics du Bas-Armagnac B17

BERGERAC

Château la Brie C13

Château Haut-Fongrive B12

Château Poulvère D03

Domaine du Haut Montlong B03

BLAYE

Château Cailleteau Bergeron A08

BLAYE CÔTES DE BORDEAUX

Château les Bertrands C02

Château Cailleteau Bergeron A08

Château Camille Gaucheraud B20

BORDEAUX

Althaéa de Thuron D05

Blanc de Côme B19

Château Aux Graves de la Laurence A05

Château la Bertrande B22

Château les Bertrands C02

Château Boutillon C19

Château Cailleteau Bergeron A08

Château Carbon d'Artigues A01

Château la Fleur Pery B21

Château la Grace Fonrazade A20

Château la Graside B18

Château des Gravières D08

Château Haut l'Abeille D04

Château Lalande Labatut C11

Château Magondeau A09

Château Martet A18

Château Perayne C09

Château Pertignas A10

Château la Peyruche B15

Château la Prioulette C14

Château Rambaud B09

Château Simon B02

Château la Tuilerie du Puy B06

Rosy des Domaines Corporandy B07

Vignobles Garzaro A13

BORDEAUX CLAIRET

Cattleya de Thuron D05

Château les Bertrands C02

Château Camille Gaucheraud B20

Château Perayne C09

BORDEAUX SUPÉRIEUR

Château Aux Graves de la Laurence A05

Château les Bertrands C02

Château Boutillon C19

Château Camille Gaucheraud B20

Château Lalande Labatut C11

Château Perayne C09

Château Pertignas A10

Château Tayet / Lacombe Cadiot D01

Château la Tuilerie du Puy B06

Cht St Martin de Monphélix /Thuron D05

L de Loubrie A11

CADILLAC

Château Carbon d'Artigues A01

Château la Bertrande B22

Château la Peyruche B15

CADILLAC COTES DE BORDEAUX

Château la Bertrande B22

Château la Prioulette C14

Château les Tourelles D08

CAHORS

Ch. les Hauts d'Aglan / Marjolière C15

CASTILLON CÔTES DE BORDEAUX

Château de Gardegan A20

Domaine la Tuque Bel Air C17

COGNAC GRANDE CHAMPAGNE

Cognac Paul Giraud A02

CÔTES DE BERGERAC

Château Haut-Fongrive B12

Château Poulvère D03

Domaine du Haut Montlong B03

CÔTES DE BORDEAUX

Château la Peyruche / la Ligassonne B15

CÔTES DE BORDEAUX ST MACAIRE

Château Perayne C09

CÔTES DE BOURG

Château Haut Mousseau D07

Château le Moulin de la Marzelle /

Château Tour Camillac B07

CÔTES DE DURAS

Domaine des Allégrets A21

Domaine Amblard D06

Domaine du Verdier B04

CÔTES DU LOT

Rosée d'Aglan C15

CÔTES DU MARMANDAIS

| | |
|------------------------|-----|
| Domaine Gilbert Bonnet | B16 |
|------------------------|-----|

CRÉMANT DE BORDEAUX

| | |
|---------------------------|-----|
| Bulles de Lalande Labatut | C11 |
| Château les Bertrands | C02 |
| Vignobles Garzaro | A13 |

ENTRE-DEUX-MERS

| | |
|----------------------------|-----|
| Château Lalande Labatut | C11 |
| Château la Tuilerie du Puy | B06 |
| Vignobles Garzaro | A13 |

FRONSAC

| | |
|-------------------|-----|
| Château Magondeau | A09 |
|-------------------|-----|

GRAVES

| | |
|---------------------------------|-----|
| Cailloux de Valguy | A11 |
| Château Carbon d'Artigues | A01 |
| Château Moutin | D08 |
| Château Pont de Brion | |
| & Ludeman les Cèdres | A17 |
| Château la Prioulette | C14 |
| Château de Rieufret / Ch. Simon | B02 |

GRAVES DE VAYRES

| | |
|---------------------------------|-----|
| Château Durand-Bayle / Lesparre | D02 |
|---------------------------------|-----|

HAUT-MÉDOC

| | |
|--------------------------------------|-----|
| Château Brousseau | A14 |
| Château Pontac-Phénix | C10 |
| Ch. Ségur / Ségur Fillon / Boisgrand | A04 |
| Domaine de Cartujac | A07 |

JURANÇON & JURANÇON SEC

| | |
|--------------------|-----|
| Clos Thou | A19 |
| Domaine Bellegarde | B10 |
| Domaine Cauhapé | C05 |

LALANDE DE POMEROL

| | |
|--------------------------------|-----|
| Château Belles-Graves | A16 |
| Château la Faurie Maison Neuve | C01 |
| Château Haut-Goujon | B08 |
| Château Lafleur de Viaud | D04 |
| Château Tournefeuille | B01 |

LANDES IGP

| | |
|-----------|-----|
| Symphonie | A15 |
|-----------|-----|

LOUPIAC

| | |
|----------------------------|-----|
| Château Dauphiné Rondillon | D08 |
| Château Hourtoye | A18 |
| Château la Bertrande | B22 |

LUSSAC ST ÉMILION

| | |
|------------------------|-----|
| Château Busquet | B18 |
| Château de la Grenière | A03 |

MADIRAN

| | |
|------------------|-----|
| Clos de l'Eglise | C18 |
|------------------|-----|

MARGAUX

| | |
|------------------------------|-----|
| Château Pontac-Lynch | C10 |
| Ch. Haut Breton Larigaudière | D01 |

MÉDOC

| | |
|-------------------------------------|-----|
| Ch. la Gorre / Haut Peyrillat | B05 |
| Château les Ormes Sorbet/de Conques | C16 |
| Château Pontac Gadet | D07 |
| Château les Tuileries | B11 |

MONBAZILLAC

| | |
|--------------------------|-----|
| Château la Brie | C13 |
| Château Poulvère | D03 |
| Domaine du Haut Montlong | B03 |

MONTAGNE SAINT ÉMILION

| | |
|------------------------------|-----|
| Château Chevalier St Georges | C12 |
| Château la Bastienne | A06 |
| Château Haut-Goujon | B08 |
| Château Maison Neuve | C01 |

PACHERENC DU VIC BILH

| | |
|------------------|-----|
| Clos de l'Eglise | C18 |
|------------------|-----|

PÉCHARMANT

| | |
|------------------|-----|
| Château Poulvère | D03 |
|------------------|-----|

PÉRIGORD IGP

| | |
|-----------------------|-----|
| Château Haut-Fongrive | B12 |
|-----------------------|-----|

PESSAC-LÉOGNAN

| | |
|------------------------------------|-----|
| Château de France / Ch Coquillas | C08 |
| Ch. Haut Bacalan / Eck / St Eugène | D02 |
| Château Lafargue | B14 |

POMEROL

| | |
|--------------------------|-----|
| Château le Castelet | B18 |
| Château Grand Beauséjour | B09 |
| Château Haut Tropchaud | C01 |
| Château Pierhem | A06 |
| Château Thibeaud Maillet | C07 |
| Clos 126 | D04 |
| Vignobles Garzaro | A13 |

PREMIERES COTES DE BORDEAUX

| | |
|----------------|-----|
| Château Martet | A18 |
|----------------|-----|

PUISSEGUIN SAINT EMILION

| | |
|----------------------------------|-----|
| Château l'Ermitage de la Garenne | C06 |
|----------------------------------|-----|

SAINT ÉMILION

| | |
|------------------------|-----|
| Château la Fleur Perey | B21 |
| Château Vieux Doumayne | A06 |
| Clos Grand Faurie | D09 |

SAINT ÉMILION GRAND CRU

| | |
|----------------------------|-----|
| Château du Barry | B09 |
| Château Chevalier Lescours | D04 |
| Château la Fleur Perey | B21 |
| Château la Grace Fonrazade | A20 |
| Château Franc Lartigue | B13 |
| Château Petit Fombrauge | C17 |
| Château la Révérence | B01 |
| Château Tour Grand Faurie | D09 |
| Clos Trimoulet | C12 |
| Vignobles Garzaro | A13 |

SAINT-ESTÈPHE

| | |
|-----------------------|-----|
| Château Haut Coteau | A14 |
| Château Saint Estèphe | C04 |
| Château de Côme | B19 |

SAINT GEORGES SAINT ÉMILION

| | |
|--------------|-----|
| Feytit Divon | D09 |
|--------------|-----|

SAINT JULIEN

| | |
|--------------------|-----|
| Château la Bridane | A07 |
|--------------------|-----|

SAINTE CROIX DU MONT

| | |
|----------------------|-----|
| Domaine des Palmiers | A18 |
|----------------------|-----|

SAUTERNES

| | |
|-------------------------------|-----|
| Château Simon | B02 |
| Château Valguy / L de Loubrie | A11 |
| Château de Puydomine | A18 |

THÉZAC-PERRICARD IGP

| | |
|----------------------|-----|
| Domaine de Lancement | A12 |
|----------------------|-----|

TURSAN

| | |
|---------------------|-----|
| Château de Perchade | A15 |
|---------------------|-----|

VIN DE FRANCE

| | |
|----------------------------------|-----|
| Blanc de Petit Fombrauge | C17 |
| Château l'Érmitage de la Garenne | C06 |
| L de Loubrie | A11 |
| Mademoiselle Pink | C11 |
| Nouvelle Terre | B09 |
| Le Rosé de la Laurence | A05 |

LIQUEURS / VIN DE LIQUEUR

| | |
|--------------------|-----|
| Cognac Paul Giraud | A02 |
|--------------------|-----|

JUS DE RAISIN

| | |
|--------------------|-----|
| Cognac Paul Giraud | A02 |
|--------------------|-----|

CHARTRE DU VIGNERON INDÉPENDANT

■
Il cultive sa vigne
en respectant
son terroir.

■
Il fait lui-même
son vin
dans sa cave.

■
Il vend son vin
en partageant
sa passion.



*Des vins
et des personnalités
authentiques*

www.vigneron-indépendant.com

EXPOSANTS

SC CHATEAU CARBON D'ARTIGUES A01

MM MUSYT et BONNOT
Artigues - 33720 LANDIRAS
☎ +335.56.62.53.24
chateaucarbon@gmail.com

COGNAC PAUL GIRAUD SARL A02

M. Paul-Jean GIRAUD
31 Grand' Rue
16120 BOUTEVILLE
☎ +335.45.97.03.93
contact@cognac-paulgiraud.com

EARL VIGNOBLES DUBREUIL A03

Château de la Grenière
M. Jean-Pierre DUBREUIL
14 lieu-dit La Grenière
33570 LUSSAC
☎ +335.57.24.16.87 📠 +336.07.47.76.79
earl.dubreuil@wanadoo.fr
HAUTE VALEUR ENVIRONNEMENTALE

SCEA CHATEAU SEGUR A04

M. GRAZIOLI
Rue de Ségur
33290 PAREMPUYRE
☎ +335.56.35.28.25
accueil@chateau-segur.fr

CHT AUX GRAVES DE LA LAURENCE A05

M. Mme Bernard et Marie-Odile HEBRARD
42 route de Libourne
33450 SAINT-LOUBES
☎ +336.82.05.21.94
h.auxgravesdelalaurence@yahoo.fr

VIGNOBLES PIERRE EMMANUEL JANOUeix A06

M. Pierre-Emmanuel JANOUeix
Château La Bastienne BP33
33570 MONTAGNE
☎ +335.57.74.53.18 📠 +336 08 25 52 96
pej@pejanoueix.com
HAUTE VALEUR ENVIRONNEMENTALE

SCEA VIGNOBLES SAINTOUT A07

M. Bruno SAINTOUT
Château la Bridane - 20 Cartujac
33112 SAINT LAURENT MEDOC
☎ +335 56 59 91 70 📠 +336.80.18.92.33
contact@vignobles-saintout.fr
HAUTE VALEUR ENVIRONNEMENTALE

EARL DARTIER A08

M. Mme DARTIER
Château Cailliteau Bergeron
24 Bergeron
33390 MAZION
☎ +335.57.42.11.10
info@cailliteau-bergeron.com
HAUTE VALEUR ENVIRONNEMENTALE

SCEV VIGNOBLES GOUJON ET FILS A09

M. Olivier GOUJON
Château Magondeau
1 le Port - 33141 SAILLANS
☎ +335.57.84.32.02 📠 +336.11.87.84.20
vignoblesgoujon@gmail.com
HAUTE VALEUR ENVIRONNEMENTALE

CHATEAU PERTIGNAS A10

M. Vincent GAUTHIER
23 Le bourg
33420 SAINT VINCENT DE PERTIGNAS
☎ +335.57.84.16.42 📠 +336.08.26.85.38
vincent.gauthier608@orange.fr

SCEA GRANDS VIGNOBLES LOUBRIE A11

M. Mme Guy et Valérie LOUBRIE
Château Valguy
4 chemin de couitte
33210 PREIGNAC
☎ +335.56.63.58.25
grandsvignoblesloubrie@orange.fr

EARL ANDEL A12

Mme Sandrine ANNIBAL
Domaine de Lancement
47370 THEZAC
☎ +335.53.41.17.02
info@domainelancement.fr
VIN BIOLOGIQUE

Vignobles GARZARO A13

M. Pierre-Etienne GARZARO
Château le Prieur
39 Route de Branne
33750 BARON
☎ +335.56.30.16.16
contact@vignoblesgarzaro.com

SCEA CHATEAU HAUT COTEAU A14

Famille BROUSSEAU
Saint Corbian
33180 SAINT-ESTÈPHE
☎ +335.56.59.39.84
chateau.haut-coteau@wanadoo.fr
HAUTE VALEUR ENVIRONNEMENTALE

SCEA DULUCQ A15

Mme et M. FACCA
Château de Perchade
910 route des Pyrénées
40320 PAYROS CAZAUTETS
☎ +335.58.44.50.68
tursan-dulucq@wanadoo.fr

SC DU CHATEAU BELLES GRAVES A16

M. Xavier PITON
1 Allée de Belles Graves
33500 NEAC
☎ +335.57.51.09.61
x.piton@belles-graves.com
HAUTE VALEUR ENVIRONNEMENTALE

VIGNOBLES MOLINARI A17

M. Mme Pascal et Charlotte MOLINARI
Château Pont de Brion - Ludeman
42 route de Saint Pey
33210 LANGON

☎ +335.56.63.09.52
vignoblesmolinari@chateaupontdebrion.com

HAUTE VALEUR ENVIRONNEMENTALE

SAS VIGNOBLES FRAIGNEAU A18

Domaine des Palmiers
Famille FRAIGNEAU
Larrivat - 33410 STE CROIX DU MONT
☎ +335.56.62.01.91 📠 +336.12.01.86.82
fraigneau.bailliet@wanadoo.fr

VIN BIOLOGIQUE

CLOS THOU A19

M. Henri LAPOUBLE LAPLACE
245 chemin Larredya
64110 JURANÇON
☎ +335.59.06.08.60 📠 +336.80.63.79.58
clos.thou@wanadoo.fr

VIN BIOLOGIQUE

EARL PERSEVERO A20

M. François Thomas BON
Château la Grace Fonrazade
4 Jaquemeau
33330 SAINT EMILION

☎ +336 70 02 81 67
persevero@lagracefonrazade.com

HAUTE VALEUR ENVIRONNEMENTALE

VIN BIOLOGIQUE

SCEA BLANCHARD A21

M. Julien BLANCHARD
Domaine des Allégrets
47120 VILLENEUVE DE DURAS
☎ +335.53.94.74.56 📠 +336.87.11.50.20
contact@allegrets.com

HAUTE VALEUR ENVIRONNEMENTALE

VIN BIOLOGIQUE

SCEA CHATEAU TOURNEFEUILLE B01

M. Emeric PETIT
24 rue de l'Eglise - 33500 NEAC
☎ +335.57.51.18.61 📠 +336.08.33.70.02
epetit@chateau-tournefeuille.com

HAUTE VALEUR ENVIRONNEMENTALE

EARL DUFOUR B02

Château Simon
Mme Anne-Laure DUFOUR BONNARD
7 Simon - 33720 BARSAC
☎ +335.56.27.15.35
contact@chateausimon.fr

HAUTE VALEUR ENVIRONNEMENTALE

EARL HAUT MONTLONG B03

Famille METIFET
Domaine du Haut-Montlong
24240 POMPORT
☎ +335.53.58.81.60
sergenton-haut-montlong@wanadoo.fr

VIN BIOLOGIQUE

DOMAINE DU VERDIER **B04**
M. THENARD Alexandre
Lieu-dit Verdier
47120 SAINT JEAN DE DURAS
☎ +337 87 52 93 05
alexandrethenard@orange.fr

SCEA DU CHÂTEAU LA GORRE **B05**
M. HUE Olivier
1 route du Château Landon
33340 BEGADAN
☎ +335 56 41 52 62 📠 +336.76.93.31.06
olivier33.hue@orange.fr
HAUTE VALEUR ENVIRONNEMENTALE

SCEA REGAUD **B06**
M. Michaël REGAUD
Château la Tuilerie du Puy
7 aux Tuileries
33580 LE PUY
☎ +335.56.61.61.92
vignobles.regaud@wanadoo.fr
HAUTE VALEUR ENVIRONNEMENTALE

**SCEA EXPRESSION DES DOMAINES
CORPORANDY** **B07**
M. Mme CORPORANDY Elie et Muriel
Château le Moulin de la Marzelle
8 rue du Mas
33240 SAINT GERVAIS
☎ +336 15 36 26 69
info@vinscorporandy.com
HAUTE VALEUR ENVIRONNEMENTALE
VIN BIOLOGIQUE

SCEA GARDE ET FILS **B08**
Château Haut Goujon
M. GARDE Mickaël
50 route de Goujon
33570 MONTAGNE
☎ +335.57.51.50.05 📠 +336.86.26.74.38
contact@chateauhautgoujon.com
HAUTE VALEUR ENVIRONNEMENTALE

SCEA VIGNOBLES DANIEL MOUTY **B09**
M. Daniel MOUTY
Château du Barry
19 route de Merlande
33350 SAINTE TERRE
☎ +335.57.84.55.88
contact@vignobles-mouty.com
VIN BIOLOGIQUE
HAUTE VALEUR ENVIRONNEMENTALE

DOMAINE BELLEGARDE **B10**
M. Pascal LABASSE
20 chemin Bellegarde - Quartier Coos
64360 MONEIN
☎ +335.59.21.33.17 📠 +336.80.03.35.61
contact@domaine-bellegarde.fr
HAUTE VALEUR ENVIRONNEMENTALE

SCEA DARTIGUENAVE ET FILS B11

M. Jean-Luc DARTIGUENAVE
Château les Tuileries
6 rue de Lamena
33340 ST YZANS DE MEDOC
☎ +335.56.09.05.31

contact@chateaullestuileries.com

HAUTE VALEUR ENVIRONNEMENTALE

EARL CHATEAU HAUT-FONGRIVE B12

Mme Doriane DUBLANC
Le Seignal
24240 THENAC

☎ +335.53.74.99.71 📠 +336.81.65.85.37

dorianedulblanc@gmail.com

VIN BIOLOGIQUE

HAUTE VALEUR ENVIRONNEMENTALE

SCEA DES VIGNOBLES MARCEL PETIT B13

Château Franc Lartigue

M. Jean-Pierre TOXE

2 La Rouchonne

33330 VIGNONET

☎ +335.57.40.33.03 📠 +336.17.67.47.93

contact@vignobles-petit.com

HAUTE VALEUR ENVIRONNEMENTALE

SCEA CHATEAU LAFARGUE B14

M. Jean-Pierre LEYMARIE

9 impasse de Domy

33650 MARTILLAC

☎ +335.56.72.72.30 📠 +336.03.06.82.92

contact@chateaulafargue-france.com

HAUTE VALEUR ENVIRONNEMENTALE

SCEA VIGNOBLES PEROY B15

Château la Peyruche

M. David SARRY

33550 LANGOIRAN

☎ +335.56.67.36.01 📠 +336.60.40.63.67

david.sarry@chateau-lapeyruche.com

DOMAINE BONNET GILBERT B16

M. Gilbert BONNET

Lachaupé - Bouilhats

47200 MARMANDE

☎ +336 14 74 78 90

domainebonnet-

gilbert@vinsdemarmande.com

VIN BIOLOGIQUE

LES ALAMBICS DU BAS ARMAGNAC B17

M. Mme Yvan et Arlette AUBAN

32240 ESTANG

☎ +335.62.09.65.29 📠 +337.78.39.30.87

armagnac.auban@wanadoo.fr

SARL DOMINIQUE ROBIN B18

Château Busquet

M. Dominique ROBIN

26 Rue Michel Montaigne

33500 LIBOURNE

☎ +335.57.51.36.58 📠 +336.07.86.77.18

d-robin@lesvinsrobin.com

SCEA CHATEAU DE COME B19

M. Guy VELGE
LD Les Pradines
33180 SAINT ESTEPHE
☎ +335.57.75.05.98 📠 +336.80.28.37.02
come@chateaudecome.com

VIN BIOLOGIQUE
HAUTE VALEUR ENVIRONNEMENTALE

GFA DES BARRIERES B20

M. LATOUCHE Freddy
Château Camille Gaucheraud
1437 Route de Taillefer 1 Barrières
33620 LARUSCADE
☎ +335 57 68 64 54 📠 +336.82.12.81.78
contact@camille-gaucheraud.com

VIN BIOLOGIQUE
HAUTE VALEUR ENVIRONNEMENTALE

VIGNOBLES XANS FLORENCE ET ALAIN B21

M. Mme Alain et Florence XANS
Château la Fleur Perey
337 Bois Grouley
33330 SAINT SULPICE DE FALEYRENS
☎ +336.81.41.85.81
florencexans@orange.fr

VIGNOBLES GILLET ANNE MARIE B22

Mme Anne-Marie GILLET
Château la Bertrande
33410 OMET
☎ +335.56.62.97.20 📠 +336.08.32.76.61
chateaulabertrande@hotmail.fr

HAUTE VALEUR ENVIRONNEMENTALE

SCEA VIGNOBLES M. COUDROY C01

M. Emmanuel COUDROY
Château Maison Neuve - BP4
33570 MONTAGNE
☎ +335.57.74.62.23 📠 +336.80.02.07.00
michel-coudroy@wanadoo.fr

HAUTE VALEUR ENVIRONNEMENTALE

EARL VIGNOBLES DUBOIS & Fils C02

Château les Bertrands
M. Laurent DUBOIS
7 les Bertrands - 33860 REIGNAC
☎ +335.57.32.40.27 📠 +336.21.85.11.13
chateau.les.bertrands@wanadoo.fr

HAUTE VALEUR ENVIRONNEMENTALE

VIGNOBLES ARNAUD C04

Château Saint Estèphe
M. François ARNAUD
Leyssac - 33180 SAINT-ESTÈPHE
☎ +335.56.59.32.26 📠 +336.50.62.14.05
vignobles.arnaud@orange.fr

SCEA DOMAINE CAUHAPÉ C05

M. Henri RAMONTEU
Quartier Castet
64360 MONEIN
☎ +335.59.21.33.02
contact@cauhape.com

CH. L'ERMITAGE DE LA GARENNE C06

M. Patrice DUPUY
2 Terre du Bin
33570 PUISSEGUIN
☎ +335.57.74.64.02 📠 +336.20.65.04.27
ermitage.garenne@wanadoo.fr

Mme DUROUX Geneviève C07

Château Thibeaud Maillet
22 Chemin de Maillet
33500 POMEROL
☎ +335.57.51.82.68 📠 +336.85.61.58.20
ch.thibeaud-maillet@orange.fr

HAUTE VALEUR ENVIRONNEMENTALE**SAS B. THOMASSIN C08**

Château de France
M. Arnaud THOMASSIN
98 avenue Mont de Marsan
33850 LEOGNAN
☎ +335.56.64.75.39
contact@chateau-de-france.com

HAUTE VALEUR ENVIRONNEMENTALE**SCEA LUDDECKE HENRI C09**

M. LUDDECKE Julius
Château Perayne
33490 ST ANDRE DU BOIS
☎ +335 57 98 16 20 📠 +336.48.63.53.95
julius.luddecke@gmail.com

HAUTE VALEUR ENVIRONNEMENTALE**GFA DU CHATEAU PONTAC LYNCH C10**

Famille FALLEUR
28 Route du Port d'Issan
33460 MARGAUX CANTENAC
☎ +335.57.88.30.04
chateau-pontac-lynch@orange.fr

HAUTE VALEUR ENVIRONNEMENTALE**SCEA VIGNOBLES FALXA C11**

Château Lalande Labatut
M. Mme Régis et Isabelle FALXA
38 chemin Labatut
33370 SALLEBOEUF
☎ +335.56.21.23.18
info@lalande-labatut.com

HAUTE VALEUR ENVIRONNEMENTALE**EARL APPOLLOT C12**

M. Alain APPOLLOT
Clos Trimoulet,
33330 SAINT-ÉMILION
☎ +335.57.24.71.96 📠 +336.80.42.46.46
contact@clos-trimoulet.com

HAUTE VALEUR ENVIRONNEMENTALE**CHATEAU LA BRIE C13**

M. DEPOND Olivier
Lycée viticole Domaine de la Brie
24240 MONBAZILLAC
☎ +336 13 53 48 90
expl.bergerac@educagri.fr

VIN BIOLOGIQUE**HAUTE VALEUR ENVIRONNEMENTALE**

SC CHATEAU LA PRIOULETTE C14

M. Mme Yves et Valérie JALLON BORD
52 route de Malagar
33490 SAINT MAIXANT
☎ +335.56.62.01.97 📠 +336.19.59.28.87
laprioulette@orange.fr

EARL REY-AURIAT C15

Mme Isabelle REY-AURIAT
Château les Hauts d'Aglan - Aglan
46700 SOTURAC
☎ +335.65.36.52.02 📠 +336.08.43.88.68
isabelle.auriat@chateauleshautsdaglan.fr
VIN BIOLOGIQUE

GFA BOIVERT JEAN ET FILS C16

M. BOIVERT François
Château les Ormes Sorbet
20 rue du 3 juillet 1895
33340 COUQUEQUES
☎ +335.56.73.30.30 📠 +336.80.94.53.50
ormes.sorbet@wanadoo.fr
HAUTE VALEUR ENVIRONNEMENTALE

SCEA CHATEAU PETIT FOMBRAUGE C17

M. Pierre LAVAU
BP 20107 - 33330 SAINT-ÉMILION
☎ +335.57.24.77.30 📠 +336.11.08.62.40
contact@chateaupetitfombrauge.com
HAUTE VALEUR ENVIRONNEMENTALE

EARL VIGNEAU POUQUET C18

M. Arnaud VIGNEAU
Clos de l'Eglise
7 route de l'Eglise
64350 CROUSEILLES
☎ +335.59.68.13.46 📠 +336.07.13.05.06
closdeleglise@orange.fr

SCEA FILIPPI GILLET C19

Mme GILLET PAGES Anne-Sophie
Château Boutillon - 33540 MESTERRIEUX
☎ +335 56 71 41 47 📠 +337.81.31.64.95
asgillet@chateau-boutillon.fr
HAUTE VALEUR ENVIRONNEMENTALE

CH. HAUT BRETON LARIGAUDIERE D01

Monsieur DE SCHEPPER
3 rue des Anciens Combattants
33460 SOUSSANS
☎ +335.57.88.94.17
contact@de-mour.com
HAUTE VALEUR ENVIRONNEMENTALE

SCEV GONET MICHEL D02

M. GONET Michel
Route de la Croix
33750 BEYCHAC ET CAILLAU
☎ +3355 57 24 51 23 📠 +336 71 61 51 41
info@gonet.fr
HAUTE VALEUR ENVIRONNEMENTALE

CHATEAU POULVERE SARL **D03**

M. Francis BORDERIE
Poulvère - 24240 MONBAZILLAC
☎ +335.53.58.30.25 📠 +336.08.34.68.27
famille.borderie@pouvre.com

HAUTE VALEUR ENVIRONNEMENTALE

SCEA VIGNOBLES CHEVALIER et FILS **D04**

MM Richard et Eric CHEVALIER
L'Abeille
661 chemin de l'Abeille
33141 VILLEGOUGE
☎ +335.57.84.42.37
vignobles-chevalier@orange.fr

HAUTE VALEUR ENVIRONNEMENTALE

SCEA CHATEAU THURON **D05**

M. Jean-Pierre LALLEMENT
4 Le Thuron
33190 PONDAURAT
☎ +335.56.71.01.89 📠 +336.88.48.79.14
contact@chateauthuron.com

SCEA DOMAINE AMBLARD **D06**

M. Guy PAUVERT
Domaine Amblard
47120 ST SERNIN DE DURAS
☎ +335.53.94.77.92
domaine.amblard@wanadoo.fr

SCEA VIGNOBLES BRIOLAIS **D07**

Château Haut Mousseau
M. BRIOLAIS Dominique
220 route des vignobles
33710 TEUILLAC
☎ +335.57 64 34 38
aurorebriolais@vignobles-briolais.com

HAUTE VALEUR ENVIRONNEMENTALE

SCEA DARRIET JC **D08**

M. Jean-Christophe DARRIET
Château Dauphiné Rondillon
33410 LOUPIAC
☎ +335.56.62.61.75 📠 +336.10.85.61.66
contact@vignoblesdarriet.fr

HAUTE VALEUR ENVIRONNEMENTALE

SARL FEYTIT **D09**

Château Tour Grand Faurie
M. Franck FEYTIT et Mme Isabelle FOLIOT
16 rue Guadet, - BP3
33330 SAINT-ÉMILION
☎ +335.57.74.49.03
feytit@wanadoo.fr

HAUTE VALEUR ENVIRONNEMENTALE

PRODUITS DU TERROIR

Le Fumoir du Léman

M. Thomas PRUDHOMME
10 rue de l'artisanat
74140 DOUVAINÉ
☎ +33(0)6.73.65.39.05
tprudhomme1@gmail.com
www.lefumoirduleman.com

Poissons fumés, rillettes de poissons

Escargotière de Chevenoz

M. Jean-Claude CARTAILLER
515 route du plan
74500 CHEVENOZ
☎ +33(0)4.50.72.59.18
escargotiere-de-chevenoz@hotmail.com
www.escargotieredechevenoz.fr

Escargots

La Mère Gaud

M. Gilles CURTAUD
120 impasse de Thenières
74140 BALLAISON
☎ +33(0)4.50.94.01.18
contact@la-mere-gaud.fr
www.la-mere-gaud.fr

Foie Gras et recettes de Terroir

Moulin du Calanquet

Mme BRUN Anne
3206 Vieux chemin d'Arles
13210 ST REMY DE PROVENCE
☎ +33(0)4 32 60 09 50
anne@moulinducalanquet.fr
www.moulinducalanquet.fr

Huile d'Olive, olives, tapenade...

M. LABORIE Sylvain

295 impasse des ruches
26600 MERCUROL
☎ +33(0)6.79.17.76.44
laborie26@hotmail.com

Fromages des Pyrénées

Huitres Patrice Gazo

6 rue des Ajoncs
33470 LE TEICH
☎ +33(0)6.12.24.55.52
earlgazoetfils@gmail.com

Huitres Arcachon Cap Ferret



Salon réalisé avec le soutien de la Région Nouvelle-Aquitaine



Fédération des Vignerons Indépendants de Nouvelle-Aquitaine

60, avenue du Peyrou
33370 Artigues-près-Bordeaux - FRANCE
T. + 33(0)5 57 77 35 25
contact@vigneron-independant-aquitaine.com
www.vigneron-independant-aquitaine.com